

ԿՈՏԱՅՔԻ ՄԱՐԶԻ ԸՆԴՀԱՆՈՒՐ ԻՐԱԿԱՍՈՒԹՅԱՆ ԱՌՋԻՆ ԱՏՅԱՆԻ  
ՊԱՏԱՐԱՆԻ ԱԲՈՎՅԱՆ ՔԱՂԱՔԻ ԿԱՐԶԱԿԱՆ ՇԵՆՔԻ  
ԿԵՐԱՆՈՐՈՂԱԿԱՆ ՆԱԽԱԳԻԾ

ՀԱՍՑԵ՝ ՀՀ ԿՈՏԱՅՔԻ ՄԱՐԶ, Բ. ԱԲՈՎՅԱՆ, ԷԼԱՐԻ ՓՈՂՈՑ 8

ՊԱՏՎԻՐԱՏՈՒ՝ ՀՀ ՔԱՂԱՔԱՇԻ ՆՈՒԹՅԱՆ ՆԱԽԱՐԱՐՈՒԹՅՈՒՆ

ԵՐԵՎԱՆ 2016

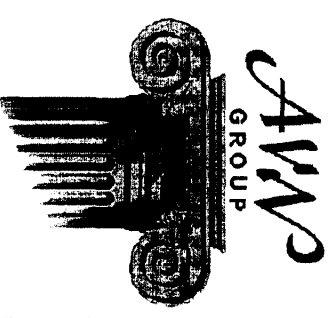

ՏԻՏԴՈՒՄԹԵՐԹ

ԿՈՏԱՅՔԻ ՄԱՐԶԻ ԸՆԴՀԱՆՈՒՐ ԻՐԱԿԱՍՈՒԹՅԱՆ ԱՌԱՋԻՆ ԱՏՅԱՆԻ  
ՂԱՏԱՐԱՆԻ ԱԲՈՎՅԱՆ ՔԱՂԱՔԻ ԿԱՐԶԱԿԱՆ ՇԵՆՔԻ  
ԿԵՐԱՆՈՐՈՂԱԿԱՆ ՆԱԽԱԳԻԾ

«ԱՄՅԵ՝ ՀՀ ԿՈՏԱՅՔԻ ՄԱՐԶ, Բ. ԱԲՈՎՅԱՆ, ԷԼՈՐԻ ՓՈՂՈՑ 8

ՊԱՏԿԻՐԱՏՈՒ՝ ՀՀ ՔԱՂԱՔԱՇԽՆՈՒԹՅԱՆ ՆԱԽԱՐԱՐՈՒԹՅՈՒՆ

ԳԱՐՏԱՐԱՊԵՏԱՇԽԱՐԱՐԱԿԱՆ ՄԱՍ  
ՆԱԽԱԳԾԻ ԹՈՒՂԱՐԿՈՂ

«ԷՅ ՎԻ ԷՆ ԳՐՈՒՊ» ՍՊԸ

ՏՆՕՐԵՆ

ՆԱԽԱԳԾԻ ԳԾ

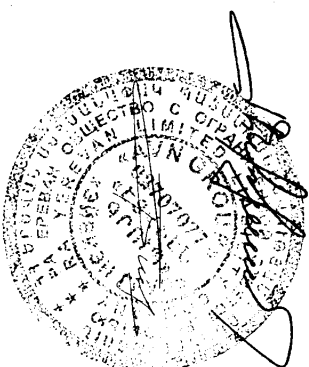

Ա. ՆԻԿՈՅԱՆ

Ա. ՄԱՐՏԻՈՍՅԱՆ

ԵՐԵՎԱՆ 2016

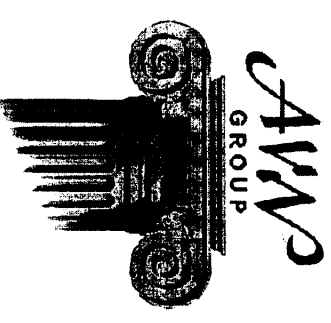

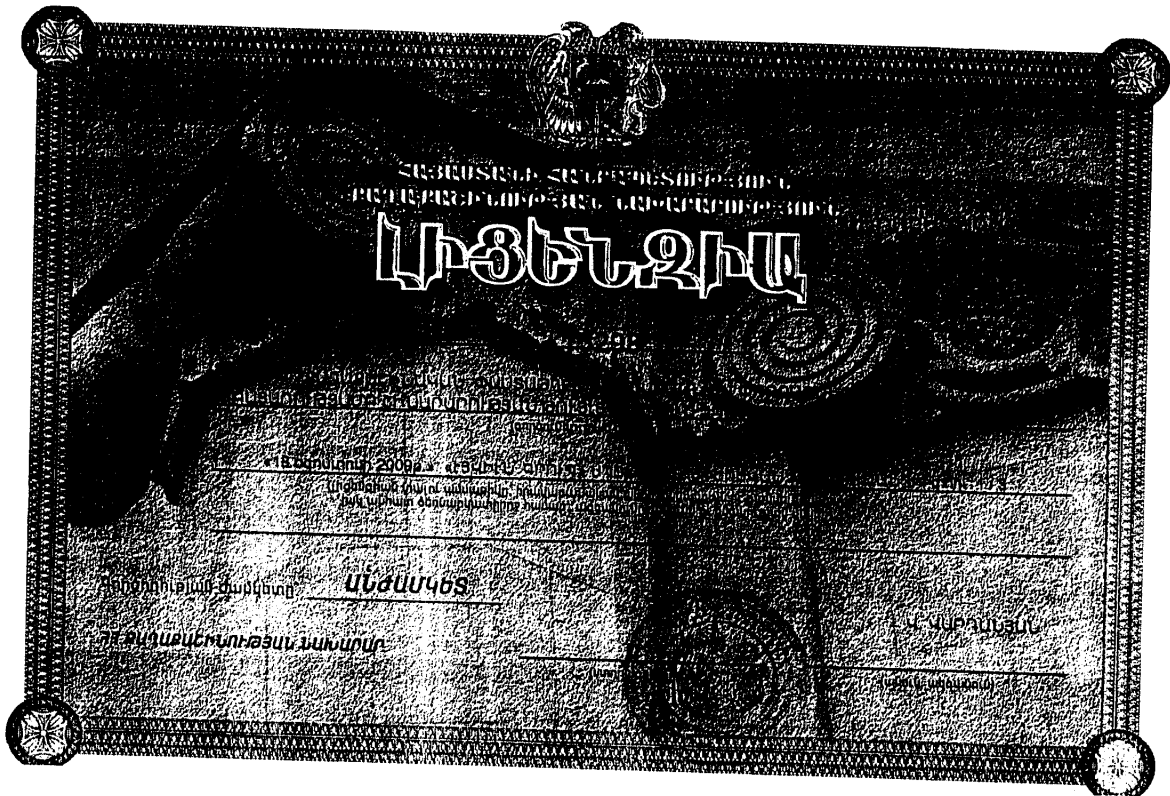

ՀԱՅԱՍՏԱՆԻ ՀԱՆՐԱՊԵՏՈՒԹՅՈՒՆ  
ՔԱՂԱՔԱՇԻՆՈՒԹՅԱՆ ՆԱԽԱՐԱՐՈՒԹՅՈՒՆ  
ԼԻՑԵՆԶԻԱՅԻ ՆԵՐԴՐ

N 13298 - 01

(լիցենզիայի և ներդրի համարները)

«ԷՅԿԻՆ ԳՐՈՒՊ» ՍՊԸ

(սազմակերպության անվանումը և ժառանգելու անձնագրային տվյալները)

ՄԱՍ ՄԱՐՏԻՐՈՍՅԱՆ AB 0485332, ԳԵԿՈՐԳ ԲԵԶԻՐՋՅԱՆ AM 0419511

(սազմակերպության անվանումը և ժառանգելու անձնագրային տվյալները)

ՔԱՂԱՔԱՇԻՆԱԿԱՆ ՓԱՍՏԱԹՂԵՐԻ ՄԵԱԿՈՄ ԵՎ ՓՈՐՉԱՔՆՆՈՒԹՅՈՒՆ՝ ԲՆԱԿԵԻ, ՀԱՄԱՐԱԿԱԿԱՆ ԵՎ ՄՐՏԱԴՐԱԿԱՆ

(գործունեության դիրքը)

23.09.2011թ.

(տպու ածագրի)

ԳՈՐԾՈՒՆԵՐՈՒԹՅԱՆ ԺԱՄԱԿԵՐՍ՝

ՄՆԺԱՄԿԵՐՍ

ՀՀ ՔԱՂԱՔԱՇԻՆՈՒԹՅԱՆ ՆԱԽԱՐԱՐ՝

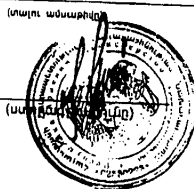

Կ. ԿԱՐԱՄՅԱՆ

(անուն ազգանուն)

Ներդրի վավերական է լիցենզիայի առկայության դեպքում

ՀՀ ԿՈՏԱՅՑՔԻ ՄԱՐԶԻ ԱՔՈՎԱՅԱՆ ՔԱՐԱՔԻ ԷԼՄԻ ՓՈԴՈՂՈՑԻ ԹԻՎ 8 ՀԱՍՑԵՈՒՄ  
 ՀՀ ԿՈՏԱՅՑՔԻ ՄԱՐԶԻ ԸՆԴՀԱՆՈՒՐ ԻՐԱԿԱՄԱՌԻՑՅԱՆ ԱՌԱՅԻՆ ԱՏՅԱՆԻ ԴԱՏԱՐԱՆԻ  
 ԱՔՈՎԱՅԱՆ ՔԱՐԱՔԻ ԿԱՐԶԱԿԱՆ ՇԵՆՔԻ ՎԵՐԱՄԱՌՈՐԳԱՆՈՒՄ ԸՆԴԱՐԱՐՈՒԹՅԱՆ ԻՐԱԿԱՄԱՌՑՈՒՄ

ԺԱՄԱՆԱԿԱՑՈՒՅՑ

	3 ՕՐ	6 ՕՐ	9 ՕՐ	12 ՕՐ	15 ՕՐ	18 ՕՐ	21 ՕՐ	24 ՕՐ	27 ՕՐ	30 ՕՐ
1. ԱՆՈՒՄԱՐԱՐԱՏԱԿԱՆ ԱՇԽԱՏԱՆՔԵՐ	—									
2. ՔԱՐԱՐԱՆ ԱՇԽԱՏԱՆՔԵՐ		—								
3. ՄԱԿՐԻ ԱՇԽԱՏԱՆՔԵՐ			—							
4. ԽՆԵՆԵՐՈՎԱՆ ԶԱՆՔՈՒ ՄՈՏԱԺԱՆԱՆ						—				
5. ՀԱՐԱՐԱՐԱՆ ԱՇԽԱՏԱՆՔԵՐ					—					
6. ԸՆԴ. ԱՐԻՔԻ ՏԵՐԱԾՈՒՄԱՆ ԱՇԽԱՏԱՆՔԵՐ										—

ՏՈՐԵՆ

ԱՄԵՐԱՅԱՆ

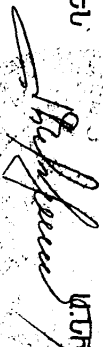

29 09 16

ՀՀ Կոտայքի մարզի ընդհանուր իրավասության առաջին ատյանի դատարանի  
Աբովյան քաղաքի վարչական շենքի վերանորոգման շինարարական  
աշխատանքների կատարման համար անհրաժեշտ պահանջներ

ՀՀ Կոտայքի մարզի ընդհանուր իրավասության առաջին ատյանի դատարանի Աբովյան քաղաի  
վարչական շենքում վերանորոգման շինարարական աշխատանքներն իրականացնելու համար  
անհրաժեշտ է

- Պայմանագրի շրջանակներում շինարարության իրականացման համար պահանջվող  
լիցենզիաները ըստ համապատասխան ոլորտի տրվող լիցենզիայի ներդիրի՝  
ա) բնակելի, հասարակական և արտադրական  
բ) էներգետիկ
- Պայմանագրի կատարման համար պահանջվող տեխնիկական միջոցներ  
Ինքնաթափ մեքենա (տիպը՝ ցանկացած) – 1 հատ
- Պայմանագրի կատարման համար պահանջվող մասնագիտական ռեսուրսներ  
Աշխատակազմում պետք է ընդգրկված լինեն առնվազն 1 հոգուց բաղկացած  
ինժեներատեխնիկական անձնակազմ՝ ինժեներ-շինարար որակավորումով՝ առնվազն  
5 տարի մասնագիտական աշխատանքային փորձով
- Շենքի Կապալի օբյեկտի, դրա առանձին մասերի (կոնստրուկցիաներ և այլն) և  
օգտագործված նյութերի երաշխիքային ժամկետներին ներկայացվող նվազագույն  
պահանջներ սահմանել մեկ տարի:
- Շինարարության տևողությունը սահմանել պայմանագրի կնքման օրվանից ըստ  
Ժամանակացույցի:

«ԷՅ ՎԻ ԷՆ ԳՐՈՒՊ» ՍՊԸ տնօրեն \_\_\_\_\_ Նիկոյան

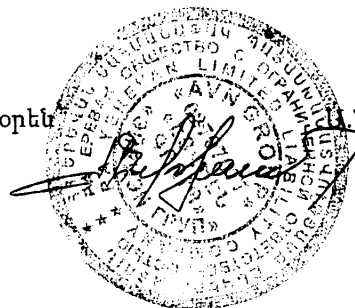

Նախագծի ճարտարապետական մասի կազմը

**Կոտայքի նաղդի ընդհանուր հյուսուողությունը տեղեկության առումով**

Արդյունքում բացահայտվել է, որ ՀՀ-ում կիրառվող մեծագույն ծավալների տեղեկությունները համարվում են անհատական տեղեկություններ:

ՀՀ Բաղրաբանական և Բանաստեղծական ընկերությունների միջև կնքված  
03.05.2016թ. N «ՔՆ-ՊԸԱՄԸԲ-16/29» պայմանագրի:

Հասնականության խոտանները սշակված են համաձայն պատրիարատի արաջադրանքի պահպանելով տրոնատիկային պահպանները:  
հատված 1, 2

Նախատեսվում է քանդել թվով չորս սենյակների/դատավորի սենյակ, ընդունալան, հանգստի սենյակ և դատական դալիժ/ փայտե դռները, պատերի և առաստաղի հարդարված մակերևույթը, մանրառասաղը և փայտե շրիշակները: Պատերը և առաստաղը ներկել լատեքսային ներկով, իսկ հատակին տեղադրել 10մմ հաստությամբ լամինացված մանրատախտակ, ինչպես նաև տեղադրել 80մմ բարձրությամբ շրիշակներ, դատական դալիժում հատակը իրականացնել կե ռամոգրամիստե սպեղով:

### ክፍሉ 3,4

Նախատեսվում է Քանդել ամսնախոսությունների փայտե դռները, իրեն կեղանիկական առվերը և սաղաթակողունները: Դրականացնել նոր կեղանոսություն հաստակ, պատերը երեսապատել կեղանիկական սալերով, իրականացնել պատտարիկ նյութով կախովի առատալույս, տեղադրել նոր սաղաթակողուններ:

## හැඟිලි 5

Նախատեսվում է քանդել մուտքի հատվածի տանիքածածկությունը և կոնստրուկցիան, ցինկապատ թիթեղով իրականացված երեսապատումը, իրականացնել նոր տանիք, պատերը երեսապատել, ֆիբրոցեմենտի սալերով, ցինկապատ կարկասի վրա, ներկել ձապատային ներկով, ինչպես նաև փոխել ետնամուտքի մետաղական դուռը:

[illegible]

**U.9.5.**

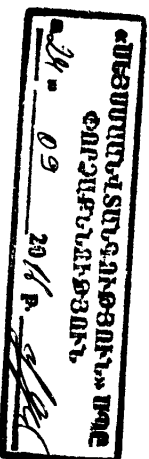

**Ա. ՄԱՐՏԻՆՈՍՅԱՆ**

[illegible]

ՄԳԱՐԱՌԻՉ ԿԱԳԱՅԱՐԱՐՈՂ ԴԱՌԱՆԱԹՅՈՒՆ

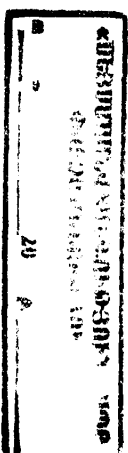
Աշխատանքի անվանումը	Չափ միավոր	Քամակ	Ծանոթություն
<b>ՀԱՏ-ԱԼԾ 1</b>			
1. Պատերի հարողարկված մակերևույթի քանրում	մ²	139.44	
2. Արտատարի հարողարկված մակերևույթի քանրում	մ²	45.2	
3. Դռների բլոկների ապամնումում	մ²	5.42	
4. Լուսատուների ապամնումում	ՀԱՏ	6	
<b>ՀԱՏ-ԱԼԾ 2</b>			
1. Հատակի մանրահատակի քանրում	մ²	26.3	1.32 մ³
2. 50 մմ հատումքումը գ/ա շերտի քանրում	մ²	26.3	
3. Պատերի հարողարկված մակերևույթի քանրում	մ²	63.7	
4. Արտատարի հարողարկված մակերևույթի քանրում	մ²	26.3	
5. Դռան բլոկի ապամնումում	մ²	1.85	
6. Լուսատուների ապամնումում	ՀԱՏ	4	
<b>ՀԱՏ-ԱԼԾ 3</b>			
1. Հատակի գ/ա հարթեցնող շերտի և վերամիջակամ սալերի քանրում	մ²	4.1	
2. Պատերի գ/ա սկզբի և վերամիջակամ սալերի քանրում	մ²	21.94	
3. Դռների բլոկների ապամնումում	մ²	3.13	
4. Ջուգարանակումների և լվացարանի ապամնումում	հատ	2	
<b>ՀԱՏ-ԱԼԾ 4</b>			
1. Հատակի գ/ա հարթեցնող շերտի և վերամիջակամ սալերի քանրում	մ²	11.7	
2. Պատերի գ/ա սկզբի և վերամիջակամ սալերի քանրում	մ²	24.38	
3. Դռների բլոկների ապամնումում	մ²	8.06	
4. Ջուգարանակումների և լվացարանի ապամնումում	հատ	5	
<b>ՀԱՏ-ԱԼԾ 5</b>			
1. Ծածկի գլխավազատ և պրոձիլավող բիթերի ապամնումում	մ²	6.3	
2. Պատերի վերևի հատվածի հարողարկված մակերևույթի քանրում	մ²	3.7	
3. Փայտե դռան ապամնումում	մ²	2.7	



	Ա. Գ. Բ.	Ա. ԱՍՏՐՈՐՈՅԱՆ		ՆՈՒՄԵՐ 1	ՆՈՒՄԵՐ 2	ՆՈՒՄԵՐ 3
	«ԷՅ ՎԻ ԷՆ ԳՈՐԴ» ՍՊԸ ՏՆՈՒՄԸ ԱՆԻՎԵՐՍԻՏԵՏԻ	Երևանի մարզի ՎԵՐՆԻՔԱՆՈՒ ՔՈՒԼՏՈՒՐԱԿԱՆ ԿԵՆՏՐՈՆ ԵՐԵՎԱՆԻ ՎԱՐՇԱԿԱՆ ԵՎ ՎԵՐՈՒՄԱՐՈՒՄԱՆ ԿԵՆՏՐՈՆ ՄԱՍԻՔԻ ՎՈՐՈՒՄԻՆ ԴՐ ՔՈՒՐԱՄԱՐՈՒՄԻՆ ԱՆԻՎԵՐՍԻՏԵՏԻ	ՄԱՐԶԻ ՆԱԽԱՐԱՐ, ՂԱՏՐՈՒՄԻ ՄԵՐԱՆԱՆ	ՈՒՄԸ	ԺՈՐՈՑ	ԹԵՐԵՐԵՐ
Բաղում մշակատարածքների նախագիծը				ԱՐՏՈՒՄԻՔԻ Դ. 13298		

ՇԻՆԱՐԱՐԱՎԱՆ ԱՇԽԱՏԱՆՔՆԵՐԻ ԾԱՎԱԼՆԵՐ

	Աշխատանքի անվանումը	Չափ միավոր	Քանակ	Ծանոթություն
<b>ՀԱՏՎԱԾ 1</b>				
1.	Հատակների իրականացում լամինացված 8մմ հաստությամբ մանրահատակից սպունգով	մ <sup>2</sup>	45.2	
2.	Պատերի ներկում լատեքսային ներկով	մ <sup>2</sup>	139.44	
3.	Առաստաղի ներկում լատեքսային ներկով	մ <sup>2</sup>	45.2	
4.	Պատուհանի բացվածքի փակում գիպսոսովարաթղթով	մ <sup>2</sup>	2.68	
5.	Դռների շեպերի գաջի սվաղ	մ <sup>2</sup>	1.94	
6.	Փայտե պատուհանների ներկում սպիտակ յուղաներկով	մ <sup>2</sup>	8.44	
7.	Առաստաղային լուսատուների տեղադրում	ՀԱՏ	4	
<b>Էլեկտրամատակարարում</b>				
1.	Միաստեղ էլ.անջատիչ, տեղադրումը փակ, պատի մեջ, 220վ, 6Ա	ՀԱՏ	2	
2.	Երկստեղ էլ.անջատիչ, տեղադրումը փակ, պատի մեջ, 220վ, 10Ա	ՀԱՏ	1	
3.	Խրոցակի վարդակ հողանցման հպակով տեղադրումը փակ պատի մեջ, 220վ, 16Ա	ՀԱՏ	20	
4.	Պղնձե հաղորդալար՝ փակ լարանցման սվաղի տակ, ՊՎ-3 x 4մմԱ խմբային գծերի համար (ակոսի փորումով):	ԳՑ.Մ	85	
5.	Պղնձե հաղորդալար՝ փակ լարանցման սվաղի տակ, ՊՎ-3 x 2.5մմԱ էլ.լուսատուների և խրոցակային վարդակների սնման համար (ակոսի փորումով):	ԳՑ.Մ	30	
6.	Լուսատու առաստաղի լյում. լամպով /2 x 36/ վտ հզոր. IP20-23 պաշտպանվածության աստիճանով	ՀԱՏ	4	
<b>ՀԱՏՎԱԾ 2</b>				
1.	Հատակների գ/ա հարթեցնող շերտի իրականացում 50մմ	մ <sup>2</sup>	26.4	
2.	600x600x8 մմ չափերի փայլատ մամլոգրանիտ սալերով հատակի իրականացում	մ <sup>2</sup>	18.1	շրիշակ-2.12մ <sup>2</sup>
3.	Պատերի ներկում լատեքսային ներկով	մ <sup>2</sup>	63.7	
4.	Առաստաղի ներկում լատեքսային ներկով	մ <sup>2</sup>	26.3	
5.	Սետայուպաստե սպիտակ գույնի դեպո տեղադրում	մ <sup>2</sup>	1.85	
6.	Դռան շեպերի գաջի սվաղ	մ <sup>2</sup>	1.02	
7.	Բեմի իրականացում	մ <sup>2</sup>	8.3	մրբատախտակ /10 մմ/-8.3 մ <sup>2</sup> լամինատ/10 մմ/-8.3 մ <sup>2</sup> տախտակ-0.25 մ <sup>3</sup> ՄԴՖ շրիշակ- 8.2գծ/մ ՄԴՖ անկյունակ- 4.1գծ/մ
8.	Փայտե պատուհանների ներկում սպիտակ յուղաներկով	մ <sup>2</sup>	2.5	
<b>Էլեկտրամատակարարում</b>				
1.	Երկստեղ էլ.անջատիչ, տեղադրումը փակ, պատի մեջ, 220վ, 10Ա	ՀԱՏ	1	
2.	Խրոցակի վարդակ հողանցման հպակով տեղադրումը փակ պատի մեջ, 220վ, 16Ա	ՀԱՏ	10	
3.	Պղնձե հաղորդալար՝ փակ լարանցման սվաղի տակ, ՊՎ-3 x 4մմԱ խմբային գծերի համար (ակոսի փորումով):	ԳՑ.Մ	20	
4.	Պղնձե հաղորդալար՝ փակ լարանցման սվաղի տակ, ՊՎ-3 x 2.5մմԱ էլ.լուսատուների և խրոցակային վարդակների սնման համար (ակոսի փորումով):	ԳՑ.Մ	20	
5.	Լուսատու առաստաղի լյում. լամպով /2 x 36/ վտ հզոր. IP20-23 պաշտպանվածության աստիճանով	ՀԱՏ	8	
<b>ՀԱՏՎԱԾ 3</b>				
1.	Հատակների գ/ա հարթեցնող շերտի իրականացում 50մմ	մ <sup>2</sup>	4.1	
2.	400x400x6 մմ չափերի փայլատ մամլոգրանիտ սալերով հատակի իրականացում	մ <sup>2</sup>	4.1	
3.	Պատերի գ/ա սվաղ	մ <sup>2</sup>	16.7	h=2.4
4.	Պատերի երեսապատում կերամիկական սալերով	մ <sup>2</sup>	16.7	h=2.4
5.	Կախովի առաստաղի իրականացում պլաստիկ նյութից	մ <sup>2</sup>	4.1	
6.	Սետայուպաստե սպիտակ գույնի դռների տեղադրում	մ <sup>2</sup>	3.13	
<b>Էլեկտրամատակարարում</b>				
1.	Միաստեղ էլ.անջատիչ, տեղադրումը փակ, պատի մեջ, 220վ, 6Ա	ՀԱՏ	2	
2.	Պղնձե հաղորդալար՝ փակ լարանցման սվաղի տակ, ՊՎ-3 x 2.5մմԱ էլ.լուսատուների և խրոցակային վարդակների սնման համար (ակոսի փորումով):	ԳՑ.Մ	5	
3.	Կեռային Լուսատու, կախովի առաստաղի լուսադիողային (LED) լամպով /1 x 5/վտ հզոր. IP20-23 պաշտպանվածության աստիճանով	ՀԱՏ	2	



Ն.Գ.Ը.

Ա. ՍԱՐԳՍԻՈՅԱՆ

ՀԱՏՎԱԾ 1-ՄԻԱՍՏԵՂ ԷԼ.ԱՆՋԱՏԻՉ ԻՐԱՎԱՍՈՐԹՅԱՆ ԱՄՈՋԱՆ ԱՏՅԱՆԻ ՀԱՏՎԱԾԱՆ ՄԻՈՋԱՆ  
ՔԱՆԱԿԻ ՎԱՐՉԱՍԱՆ ՇԵՐՏԻ ԳԵՐԱՆՈՐԴԱՎԱՆ ԱՆՍԱԳԻԾ  
ՀԱՏՎԱԾ 2-ՊԱՏԵՐԻ ՆԵՐԿՈՒՄ ԼԱՏԵՔՍԱՅԻՆ ՆԵՐԿՈՒՄ  
ՀԱՏՎԱԾ 3-ՊԱՏԵՐԻ ՆԵՐԿՈՒՄ ԼԱՏԵՔՍԱՅԻՆ ՆԵՐԿՈՒՄ

ՃԱՐՏԱՐԱՐՆԵՏԱՇԻՆԱՐԱՐԱՎԱՆ ՄԱՍ

ՓՈՒԼ

ԹԵՐԹ

ԹԵՐԹԵՐ

Ա.Ն.

3

6

«ԵՅ ՎԻ ԷՆ ԳՐՈՒՊ» ՍՊԸ  
ՏՆՕՐԵՆ Ա.ՆԻԿՈՅԱՆ

Շինարարական աշխատանքների ծավալներ /սկիզբ/

ԱՐՏՈՆԱԳԻՐ Հ.13298



հատված 1

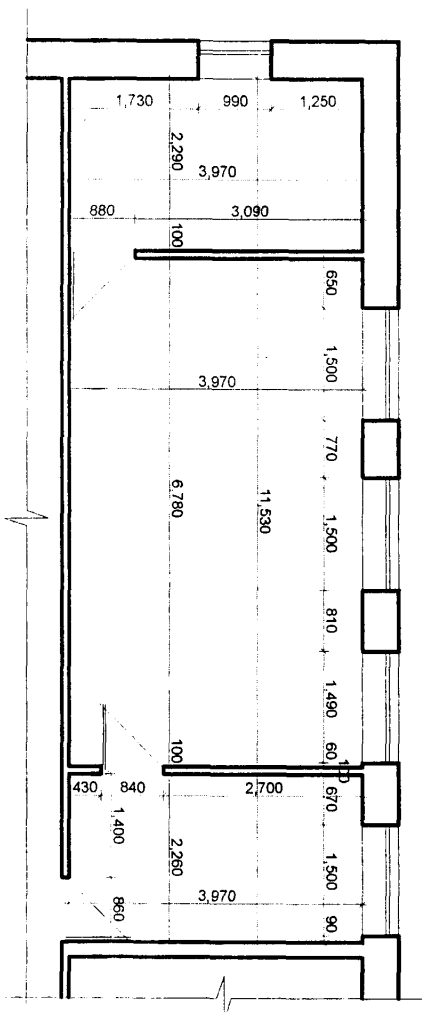

հատված 2

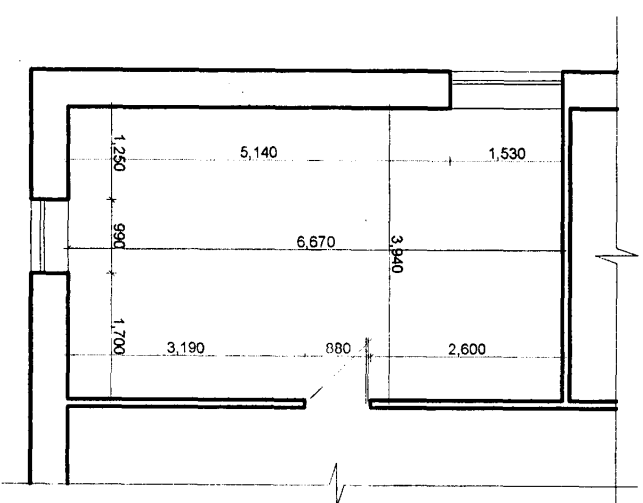

հատված 3

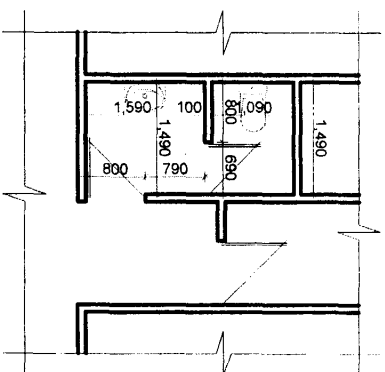

հատված 4

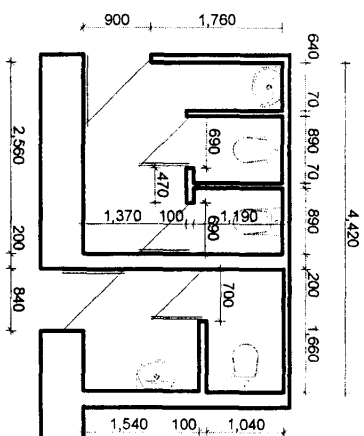

հատված 5

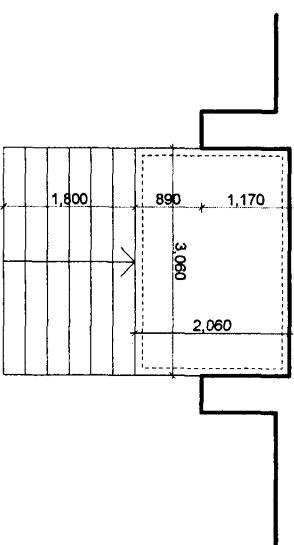

Լ.Գ.Ը. Ա. ՍԱՐԳՍԻՈՒՅԱՆ  
«ԷՅ ԿԻ ԷՆ ՓՈԴԴ» ՍՊԸ  
ՏՆՕՐԻՆ ԱՆԿԱՊՈՅՈՒՆ

ՀՐԱՏԱՅԻՐ ՍՈՒԲՐԱԿՏԻ ԲՈՒՎԱԿԱՆՈՒԹՅԱՆ  
ԲԱՆՈՒԹՅԱՆ ՎԻՃԱԿԱՆ ԸՆԴՈՒՄՆԵՐ ԿՐԻՍՏՈՐԻՆՈՒԹՅԱՆ ԱՆՈՒՅՈՒՆՆԵՐԸ  
ՔԱՆԱԿԱՆ ԵՎ ՎԵՐԱՆԵՐՈՒՄԻ ՎԵՐԱԿԱՆԱՅՈՒՄԻ ՎԵՐԱԿԱՆԱՅՈՒՄԻ ՎԵՐԱԿԱՆԱՅՈՒՄԻ  
ՊԵՏԱԿԱՆ ԵՎ ԲՈՒՄԱՆՈՒԹՅԱՆ ԱՆՈՒՅՈՒՄԻ ՎԵՐԱԿԱՆԱՅՈՒՄԻ  
ՀՐԱՏԱՅԻՐ 1, 2, 3, 4, 5, չափազանցած հատվածներ  
Ս 1:100

ՓՈՒ ԹԻՐԹ ԹԻՐԹԻՐ  
Ա.Լ. 5 6  
ԱՐՏԱՆԳՐՈՒ Գ.13298

Եռնամյա տարի մեծադասական դուռ

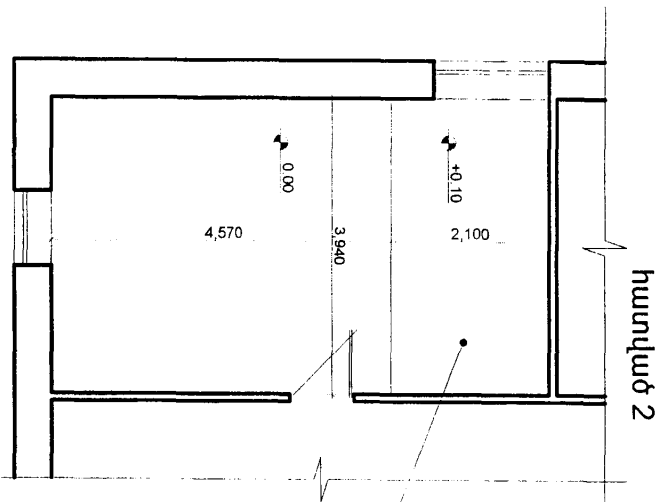

2,700

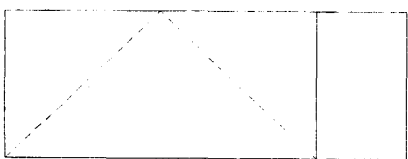

990

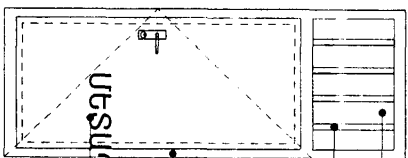

Փայտե կարկասով բեմ

Մեծամյա տարի մեծադասական դուռ

60x80

40x40

ՄԴԱԿԻ

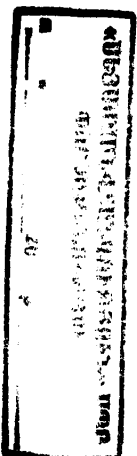

	Ա.Գ.Բ. Ա. ՍԱՐԳՍԻԱՆԻԱՆ	ԿԱՍԱԿԱՆ ՍԱՐԳՍԻԱՆԻԱՆ	ԳԱՐԿԱՆ ՍԱՐԳՍԻԱՆԻԱՆ ԳԱՐԿԱՆ ՍԱՐԳՍԻԱՆԻԱՆ ԳԱՐԿԱՆ ՍԱՐԳՍԻԱՆԻԱՆ	ԳԱՐԿԱՆ ՍԱՐԳՍԻԱՆԻԱՆ ԳԱՐԿԱՆ ՍԱՐԳՍԻԱՆԻԱՆ ԳԱՐԿԱՆ ՍԱՐԳՍԻԱՆԻԱՆ
«ԷՅ ԿԻ ԸՆ ԳՐՈՒՄ» ԱՐԽԻՏԵԿՏՈՐԱԿԱՆ ՍԵՐԻԱ	ԿԱՍԱԿԱՆ ՍԱՐԳՍԻԱՆԻԱՆ	ԳԱՐԿԱՆ ՍԱՐԳՍԻԱՆԻԱՆ	ԳԱՐԿԱՆ ՍԱՐԳՍԻԱՆԻԱՆ	ԳԱՐԿԱՆ ՍԱՐԳՍԻԱՆԻԱՆ
ԳԱՐԿԱՆ ՍԱՐԳՍԻԱՆԻԱՆ	ԳԱՐԿԱՆ ՍԱՐԳՍԻԱՆԻԱՆ	ԳԱՐԿԱՆ ՍԱՐԳՍԻԱՆԻԱՆ	ԳԱՐԿԱՆ ՍԱՐԳՍԻԱՆԻԱՆ	ԳԱՐԿԱՆ ՍԱՐԳՍԻԱՆԻԱՆ
ԳԱՐԿԱՆ ՍԱՐԳՍԻԱՆԻԱՆ	ԳԱՐԿԱՆ ՍԱՐԳՍԻԱՆԻԱՆ	ԳԱՐԿԱՆ ՍԱՐԳՍԻԱՆԻԱՆ	ԳԱՐԿԱՆ ՍԱՐԳՍԻԱՆԻԱՆ	ԳԱՐԿԱՆ ՍԱՐԳՍԻԱՆԻԱՆ